

Steinbedarf

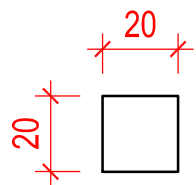

ca. 14,28 Stk/m<sup>2</sup>  
ca. 57% der Fläche

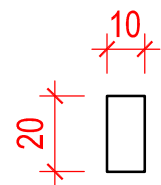

ca. 14,28 Stk/m<sup>2</sup>  
ca. 29% der Fläche  
Anfänger  
ca. 1,5 Stk/lfm

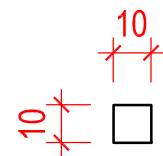

ca. 14,28 Stk/m<sup>2</sup>  
ca. 14% der Fläche  
Anfänger  
ca. 1,5 Stk/lfm

|  |          |          |         |   |         |   |             |
|--|----------|----------|---------|---|---------|---|-------------|
| Alle Masse sind von der ausführenden Firma verantwortlich zu prüfen. Maßtoleranzen sind produktionstechnisch unvermeidbar. |          |          |         | Plan Nr.:<br><b>PB-005292A</b>  |         | Maßstab M 1:20  | Masse in cm |
|  |          |          |         |   |         | <b>Gestaltungsvorschlag</b>   |             |
| E  |          |          |         | Datum   | Name    | Iffezheimer Verband<br>Fino 20/20, 20/10, 10/10                                       |             |
| D  |          |          |         | Bearb. 25.04.19   | GerstYv |   |             |
| C  |          |          |         | Gepr.   |         |   |             |
| B  |          |          |         | Freig.  |         |   |             |
| A  | Layout   | 11.02.25 | EberhLi |   |         |   |             |
| Index  | Änderung | Datum    | Gez.:   |   |         | Hauptverwaltung<br>D-76473 Iffezheim<br>Tel.: +49 (0) 72 29/ 69-0<br>info@kronimus.de |             |
| Vervielfältigung und Mitteilung an Dritte sind unzulässig. Alle Rechte der §§ 97 ff. UrhG bleiben vorbehalten.             |          |          |         |  <b>kronimus</b><br><small>Kreativ. Kompetent. Qualität.</small> |         |   |             |